ISTITUTO COMPRENSIVO DI OCCHIOBELLO
SCUOLA PRIMARIA "G.CARDUCCI" - Via G.Savonarola 24, Occhiobello (RO)

ORGANIGRAMMA FUNZIONI PER LA SICUREZZA A.S. 2022/2023

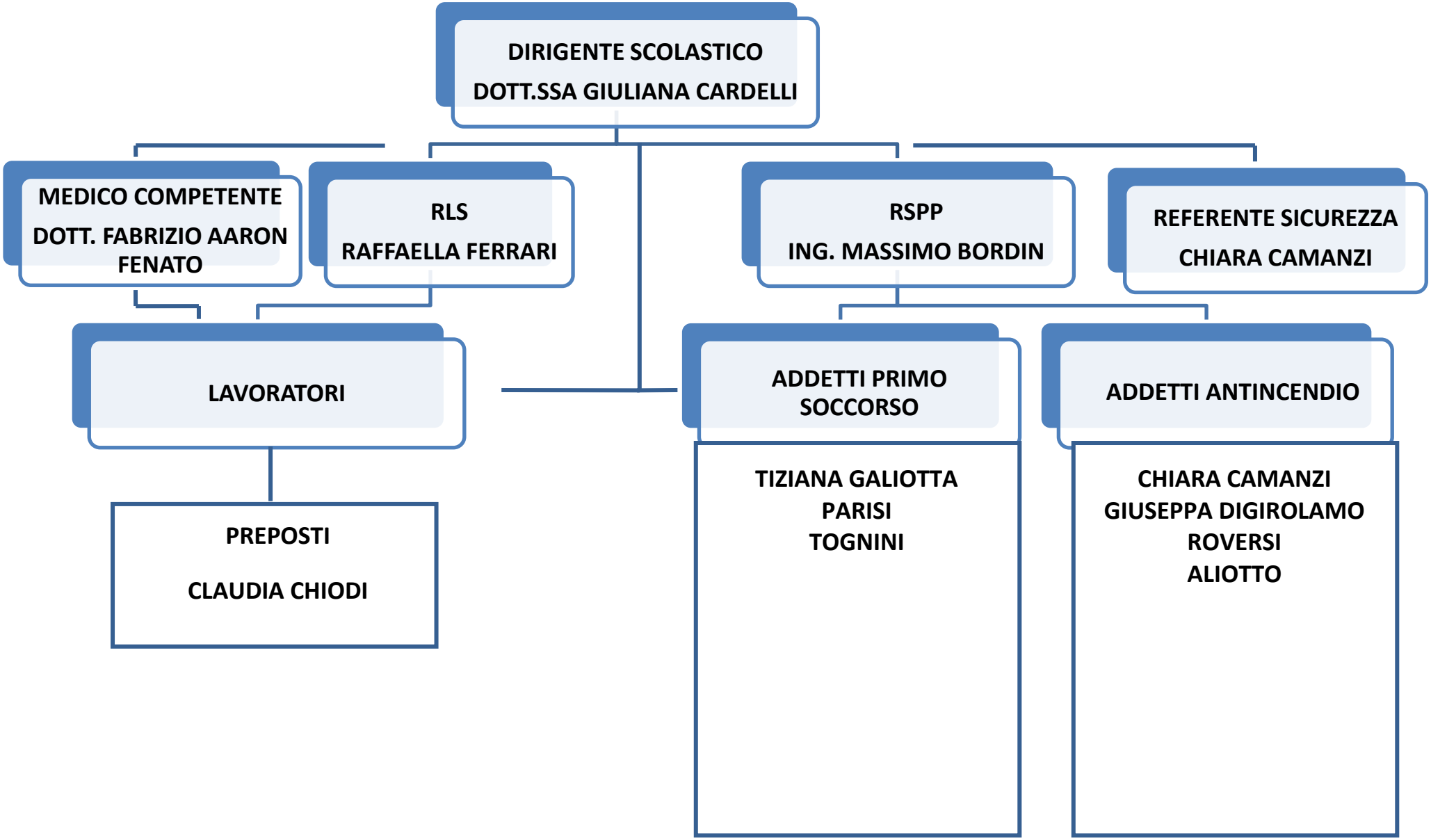

Stesura documento: Studio Tecnico Ing. Massimo Bordin – Via Borgo L.Battisti 71, 45020 San Bellino (RO)