ISTITUTO COMPRENSIVO DI OCCHIOBELLO
SCUOLA SECONDARIA "R.CATTANEO" - Via Vittorio Emanuele II 26, Canaro (RO)

ORGANIGRAMMA FUNZIONI PER LA SICUREZZA A.S. 2022/2023

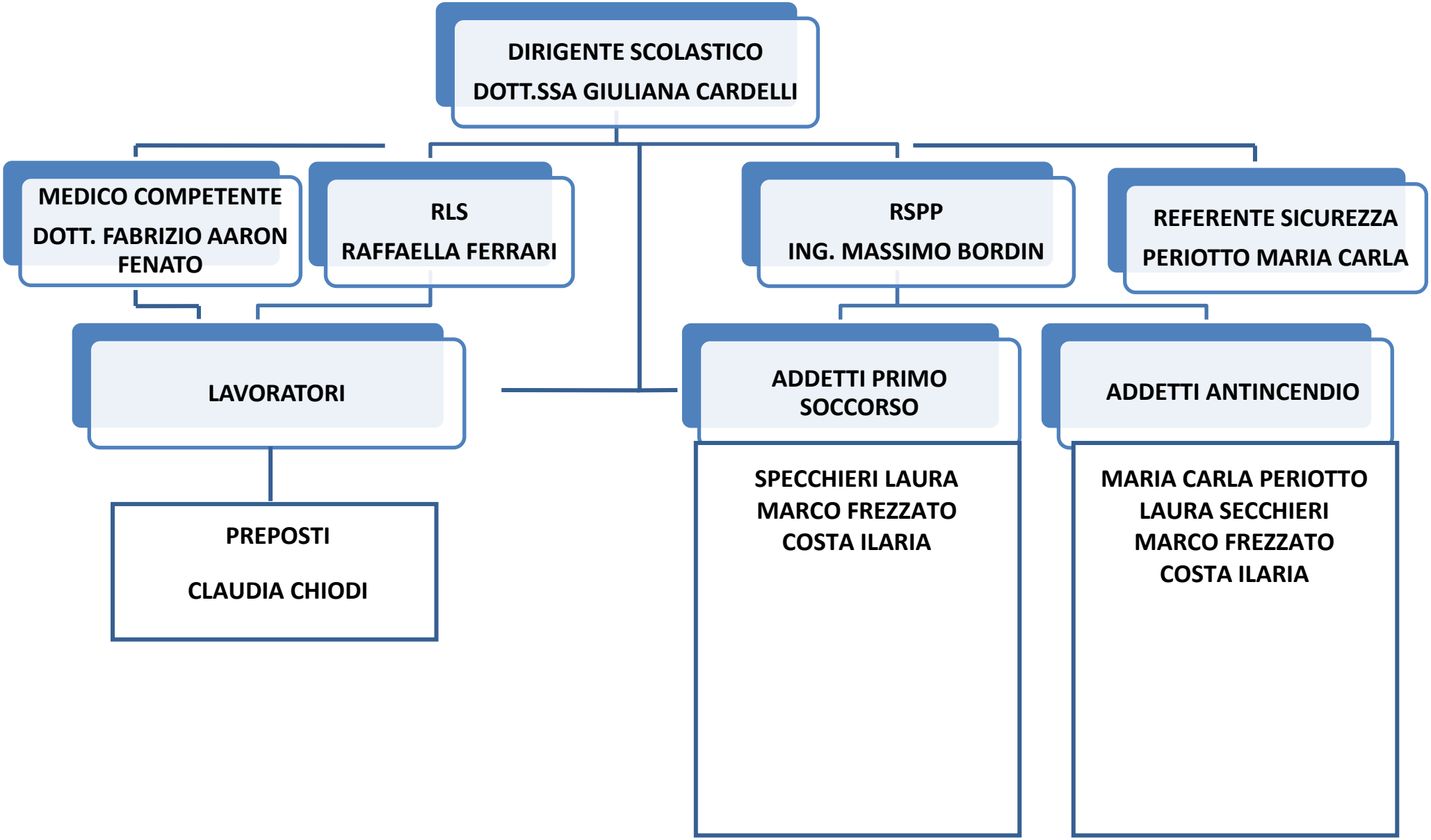

Stesura documento: Studio Tecnico Ing. Massimo Bordin – Via Borgo L.Battisti 71, 45020 San Bellino (RO)